EURO ID TECHNOLOGIES

PROCÉDURE QDV7

CRÉER DES SITUATIONS SOUS QDV7

EURO ID TECHNOLOGIES

EURO ID TECHNOLOGIES

1, rue de la Martinerie – 78 610 LE PERRAY EN YVELINES

SUPPORT TECHNIQUE

Tél. : +33 (2) 99 73 52 06

Adresse e-mail : support@euroid.fr

Site web: http://www.euroid.fr/

LIEN VIDEO : https://www.youtube.com/watch?v=m7vhiFdo754

Table des matières

Leçon 1: Création de situations orientées WBS 2
Leçon 2: Création de situations orientées MINUTES 6
Leçon 3: Gestion d'un avenant 10

EURO ID TECHNOLOGIES

Leçon 1: Création de situations orientées WBS

Après la signature du marché, l'utilisateur peut avoir besoin de passer son devis en situation de travaux en prévision des facturations au client.

Avant de passer le devis en situation, il est nécessaire de pousser une nouvelle version car le passage en situation entraine le forçage de tous les prix de vente du devis.

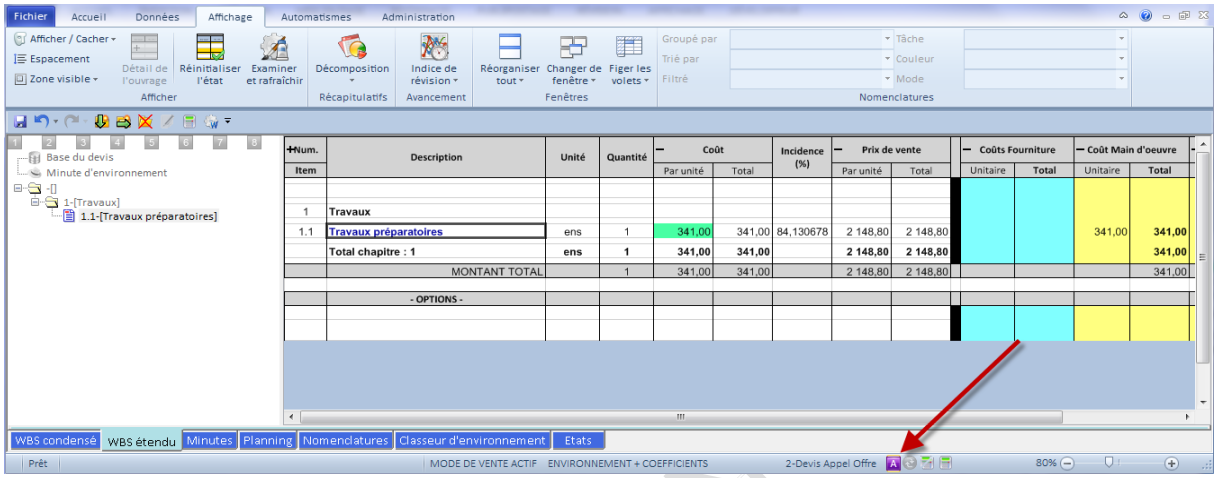

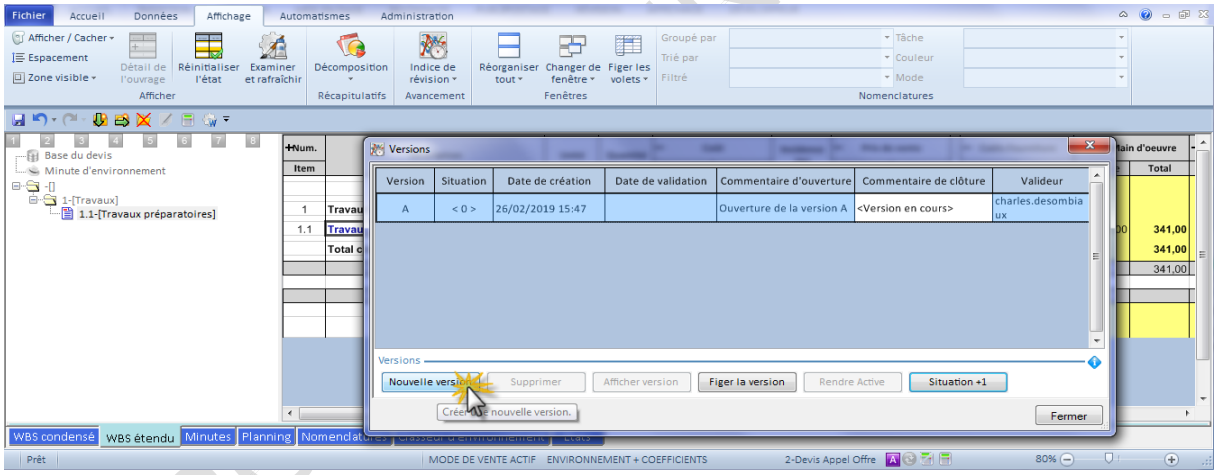

Ensuite, pour passer un devis en situation, cliquez sur la lettre violette en bas du logiciel QDV7.

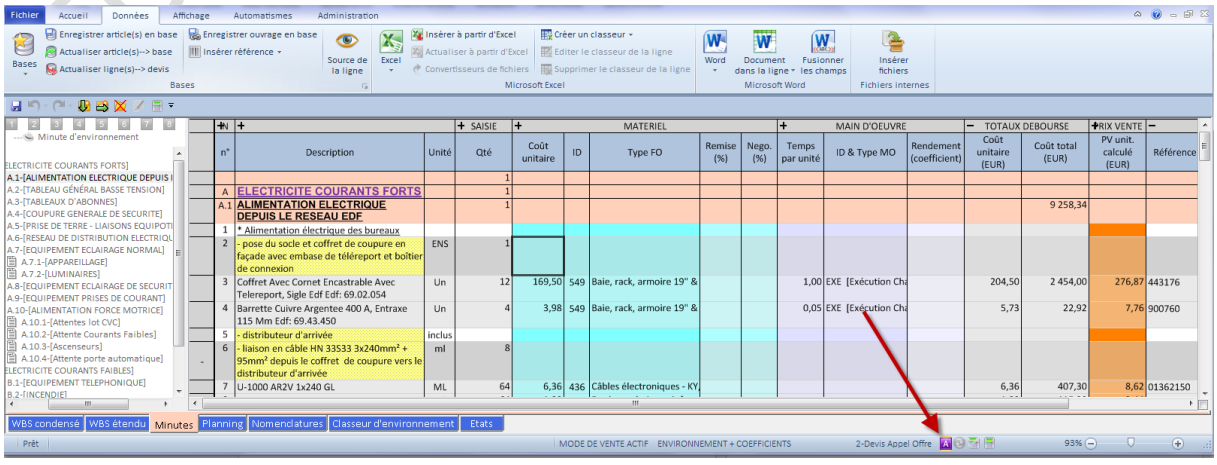

Une fenêtre s'ouvre, cliquez sur **SITUATION + 1**, afin de passer le devis en situations, puis sélectionnez si vous souhaitez faire des situations de travaux sur votre **WBS** ou sur vos lignes de **MINUTES** (**WBS** pour cette leçon).

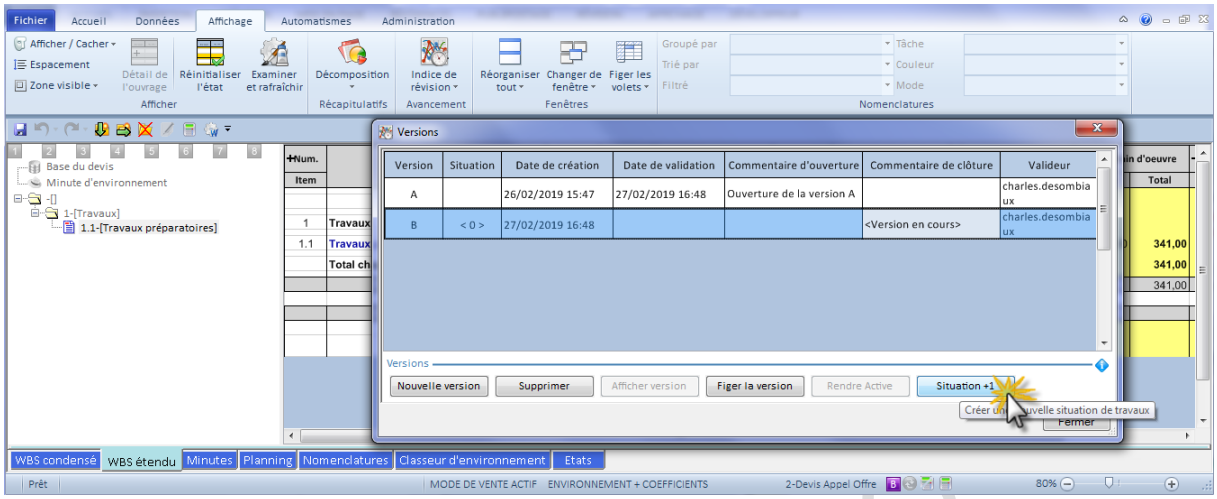

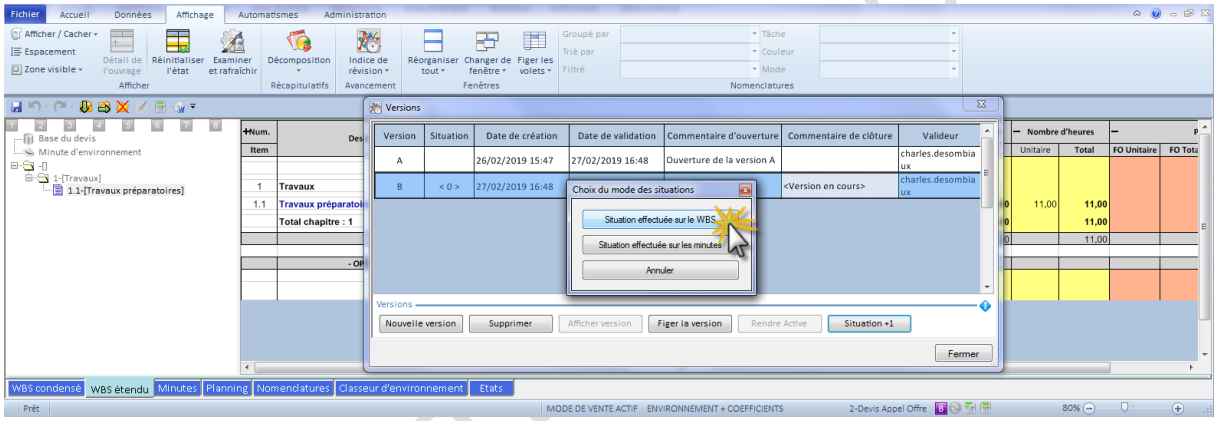

Une fois la manipulation terminée, de nouvelles colonnes apparaissent dans votre **WBS**.

Les colonnes **AVANCEMENT** servent à saisir un pourcentage ou une quantité d'avancement pour chaque chapitre. Le pourcentage est prioritaire à la quantité.

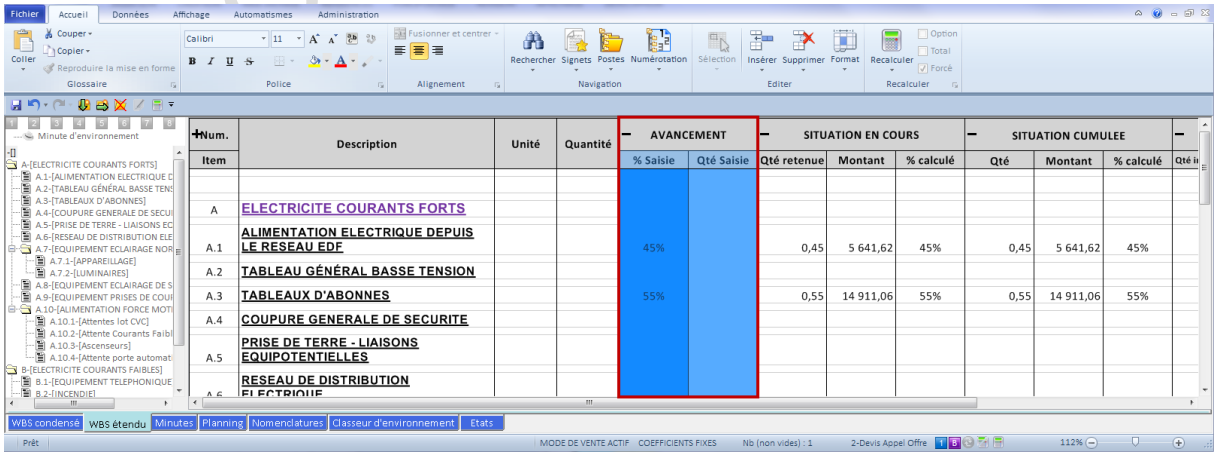

En fonction des valeurs saisies, les colonnes **SITUATION EN COURS**, **SITUATION CUMULÉE**, **DEVIS MARCHÉ** et **RESTE À FACTURER** se remplissent automatiquement.

Vous pouvez voir un récapitulatif de vos situations de travaux dans l'onglet **CLASSEUR D'ENVIRONNEMENT**, feuille **RÉCAP. SITUATIONS**.

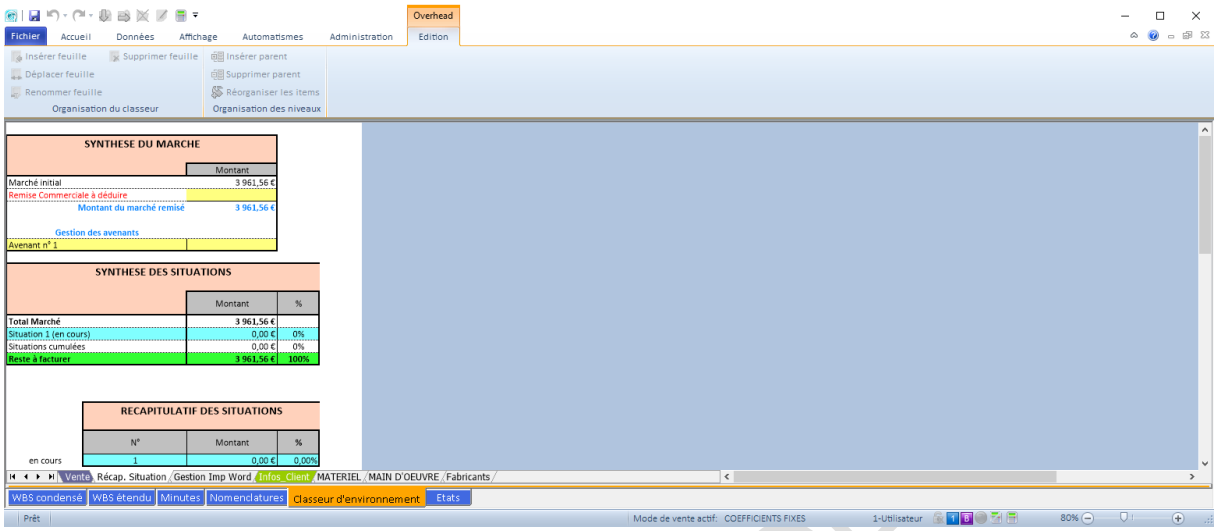

Une fois les pourcentages ou quantités d'avancement saisis, vous pouvez imprimer vos situations de travaux en vous rendant dans l'onglet **ÉTAT → bouton CHARGER ÉTAT**, puis en chargeant un profil **SITUATION**.

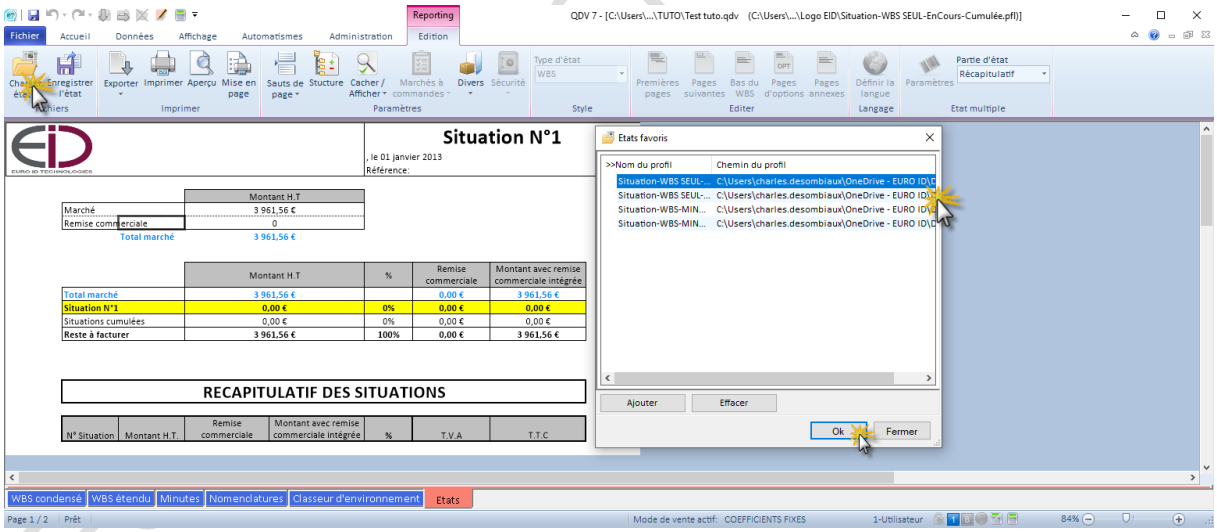

Pour pousser une nouvelle situation, cliquez de nouveau sur la lettre violette en bas du logiciel QDV7, puis sur le bouton **SITUATION + 1**.

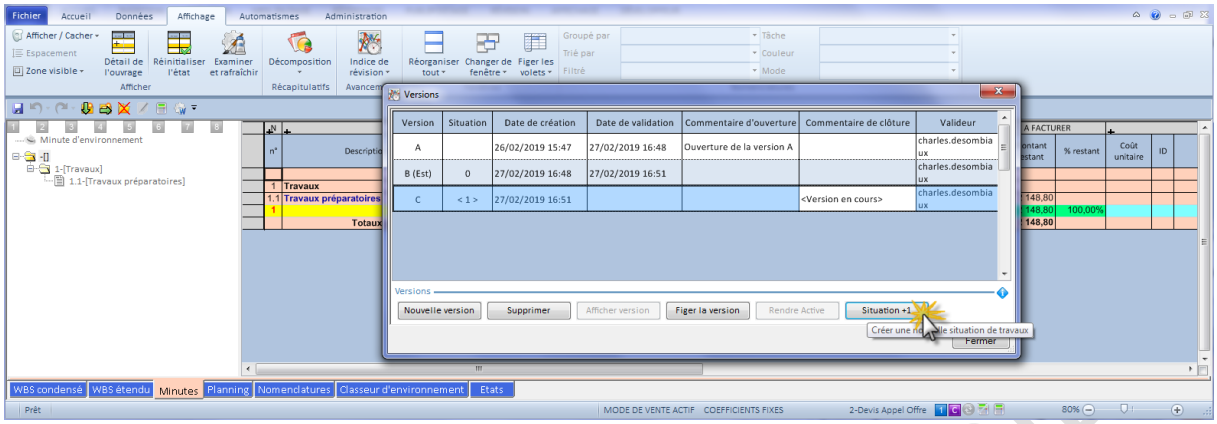

EURO ID TECHNOLOGIES

Leçon 2: Création de situations orientées MINUTES

Après la signature du marché, l'utilisateur peut avoir besoin de passer son devis en situation de travaux en prévision des facturations au client.

Avant de passer le devis en situation, il est nécessaire de pousser une nouvelle version car le passage en situation entraine le forçage de tous les prix de vente du devis.

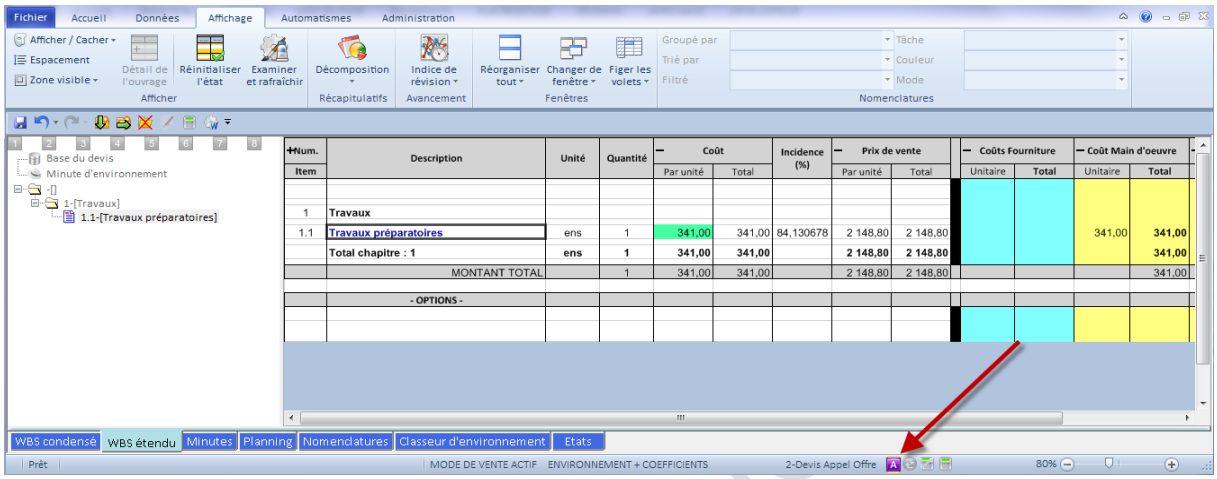

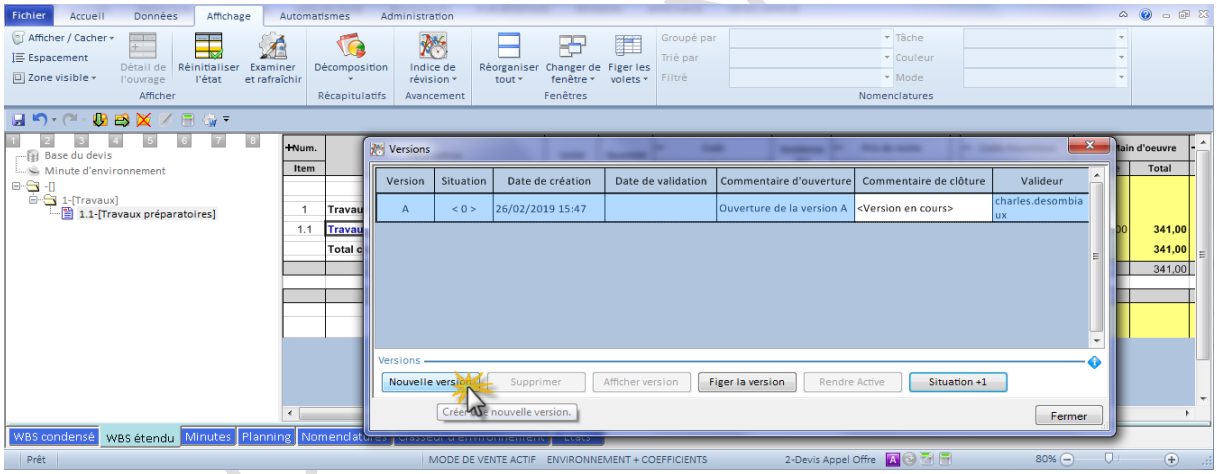

Ensuite, pour passer un devis en situation, cliquez sur la lettre violette en bas du logiciel QDV7.

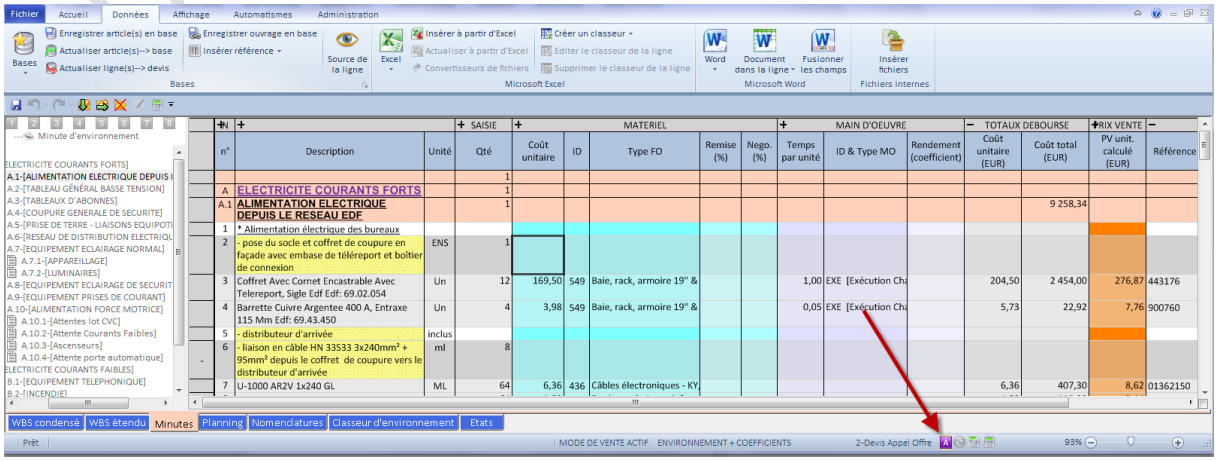

Une fenêtre s'ouvre, cliquez sur **SITUATION + 1**, afin de passer le devis en situations, puis sélectionnez si vous souhaitez faire des situations de travaux sur votre **WBS** ou sur vos lignes de **MINUTES** (**MINUTES** pour cette leçon).

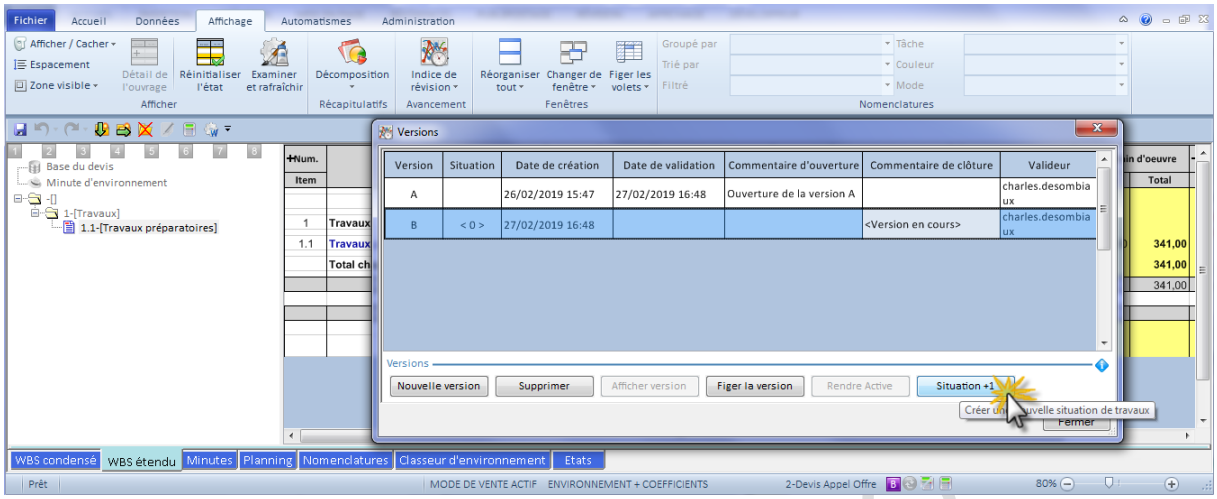

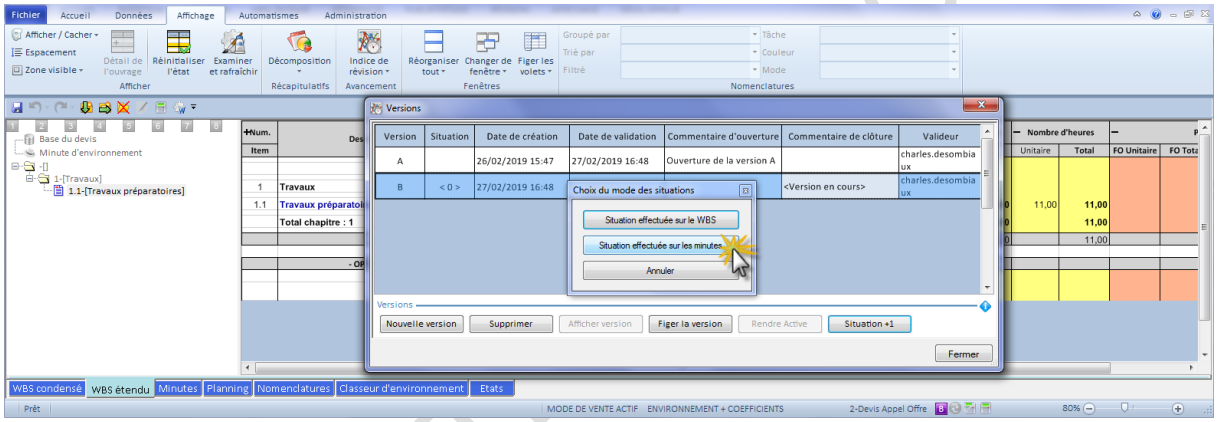

Une fois la manipulation terminée, de nouvelles colonnes apparaissent dans l'onglet **MINUTES**.

Les colonnes **AVANCEMENT** servent à saisir un pourcentage ou une quantité d'avancement pour chaque chapitre. Le pourcentage est prioritaire à la quantité.

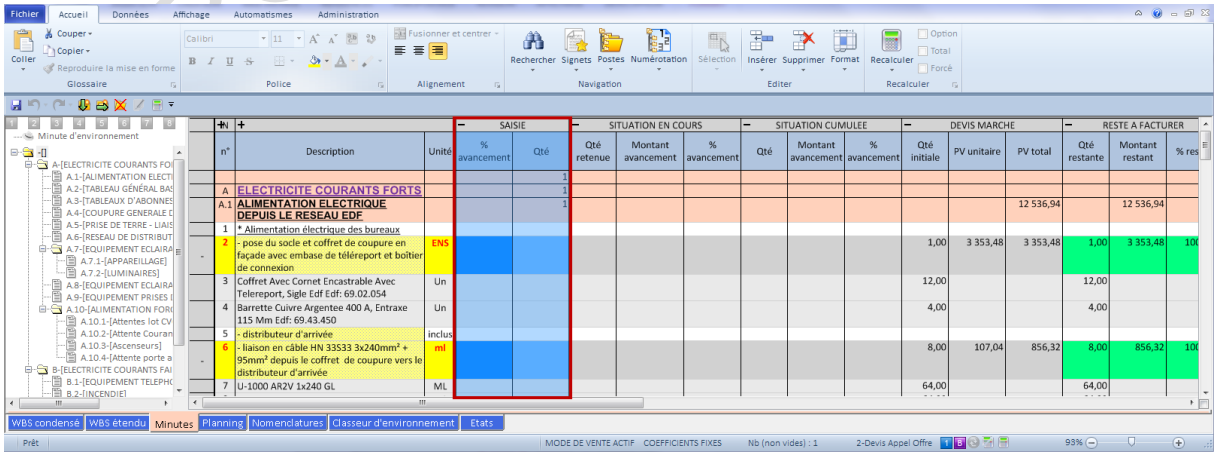

En fonction des valeurs saisies, les colonnes **SITUATION EN COURS**, **SITUATION CUMULÉE**, **DEVIS MARCHÉ** et **RESTE À FACTURER** se remplissent automatiquement.

Vous pouvez voir un récapitulatif de vos situations de travaux dans l'onglet **CLASSEUR D'ENVIRONNEMENT**, feuille **RÉCAP. SITUATIONS**.

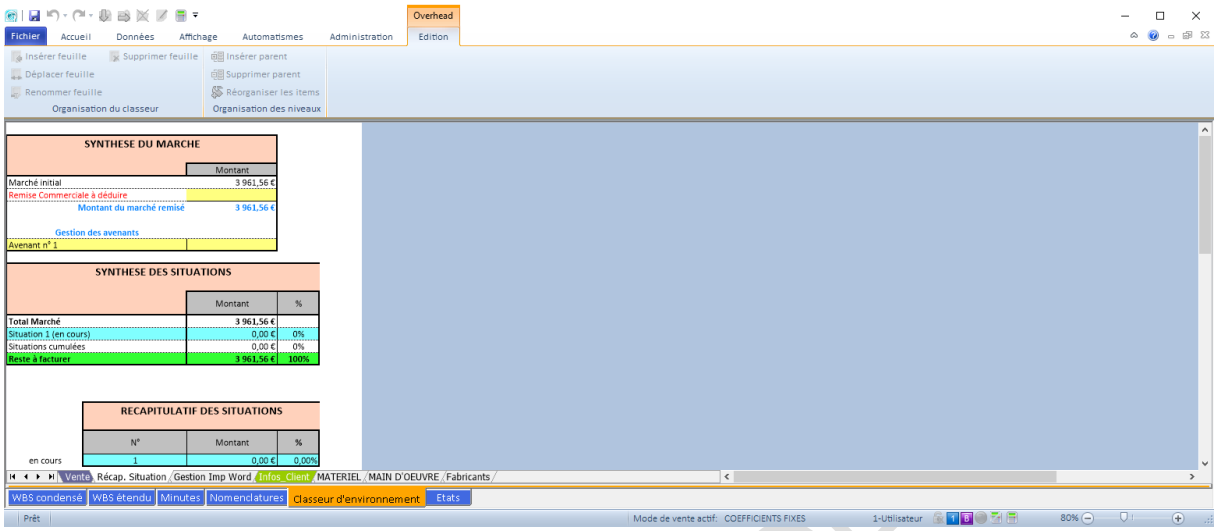

Une fois les pourcentages ou quantités d'avancement saisis, vous pouvez imprimer vos situations de travaux en vous rendant dans l'onglet **ÉTAT → bouton CHARGER ÉTAT**, puis en chargeant un profil **SITUATION**.

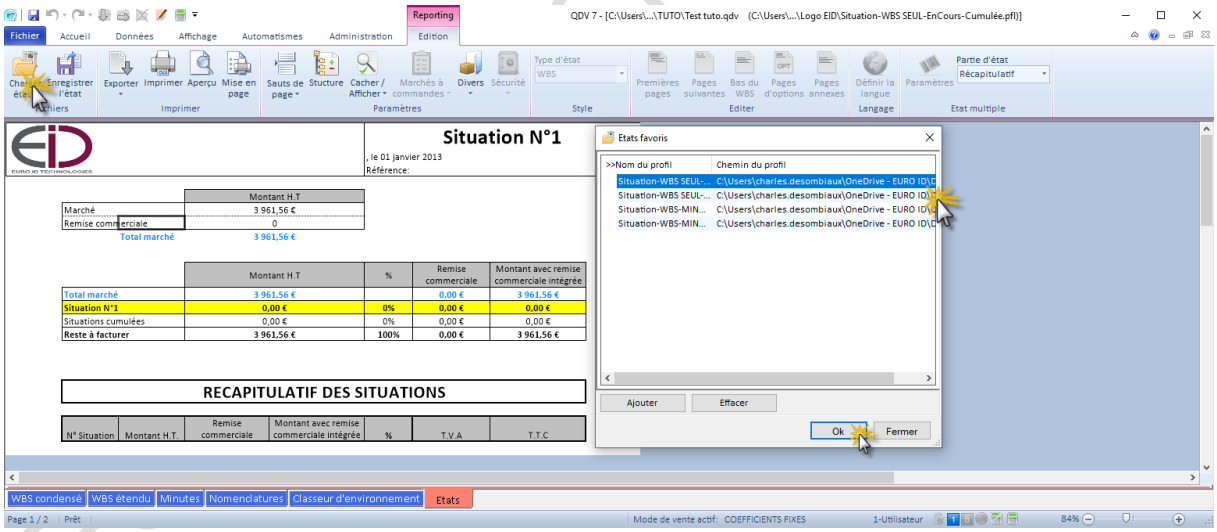

Pour pousser une nouvelle situation, cliquez de nouveau sur la lettre violette en bas du logiciel QDV7, puis sur le bouton **SITUATION + 1**.

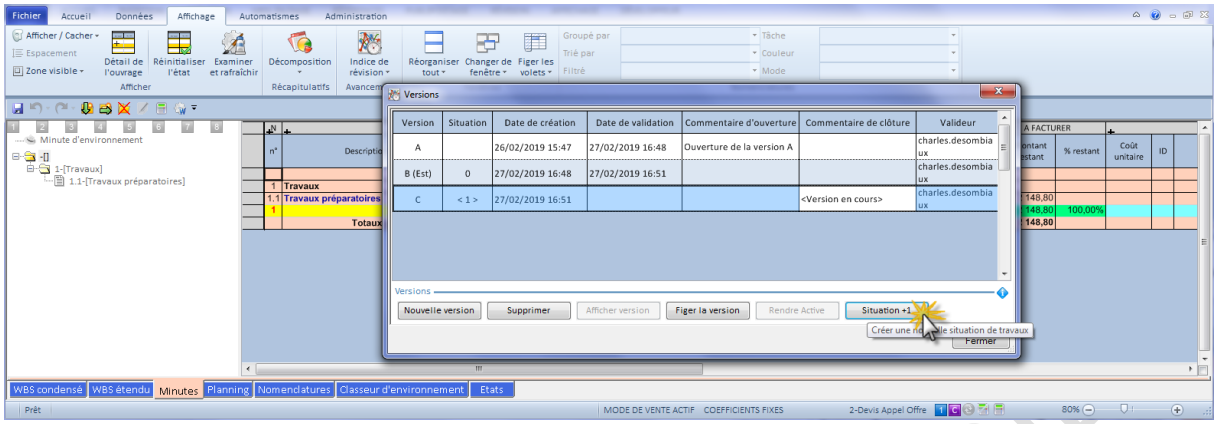

EURO ID TECHNOLOGIES

Leçon 3: Gestion d’un avenant

Pendant l’avancement des situations, l’utilisateur peut avoir besoin de saisir des avenants dans le devis.

Pour saisir des avenants dans un devis passé en Situation, créez tout d’abord un nouveau devis, puis saisissez votre avenant.

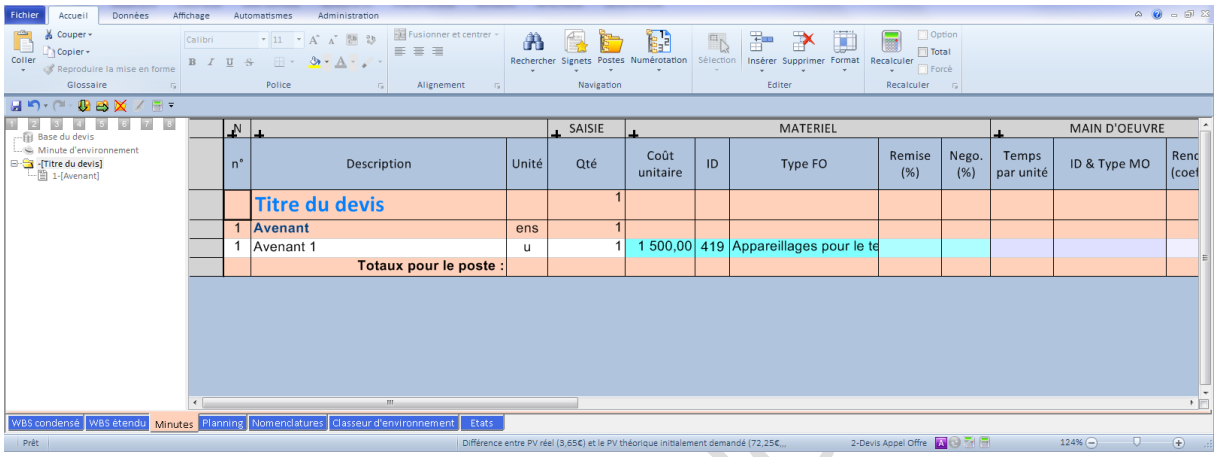

Passez ensuite le devis en situation en cliquant sur la lettre violette en bas du logiciel QDV7, puis sur le bouton **SITUATION + 1**.

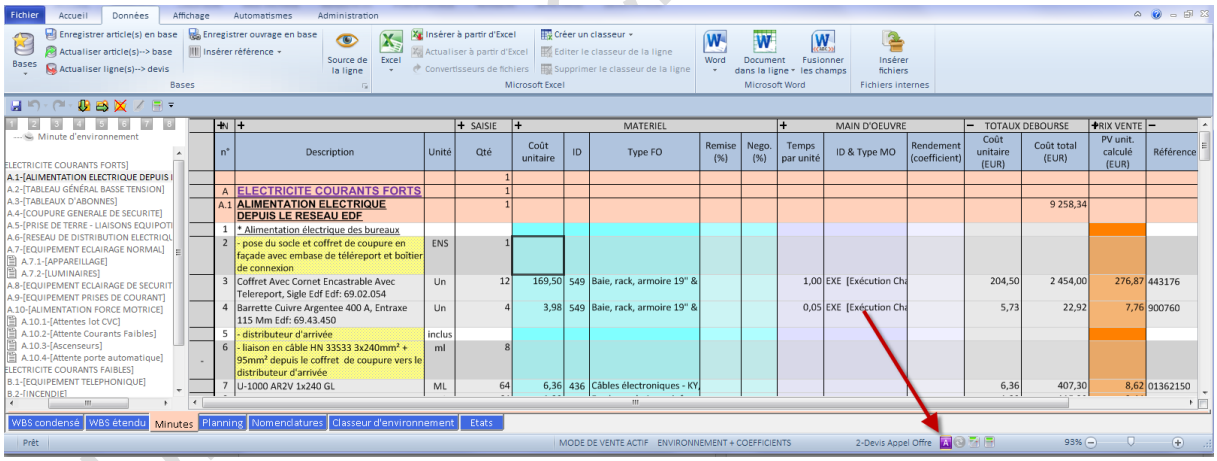

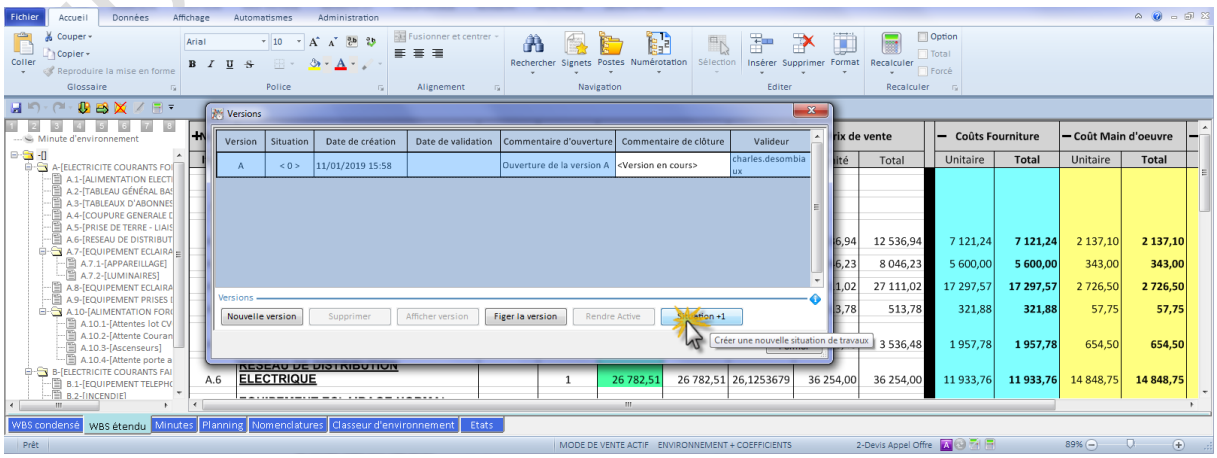

Ouvrez ensuite le devis dans lequel vous souhaitez importer votre avenant.

Faites un copier-coller du chapitre contenant l'avenant, dans le devis cible.

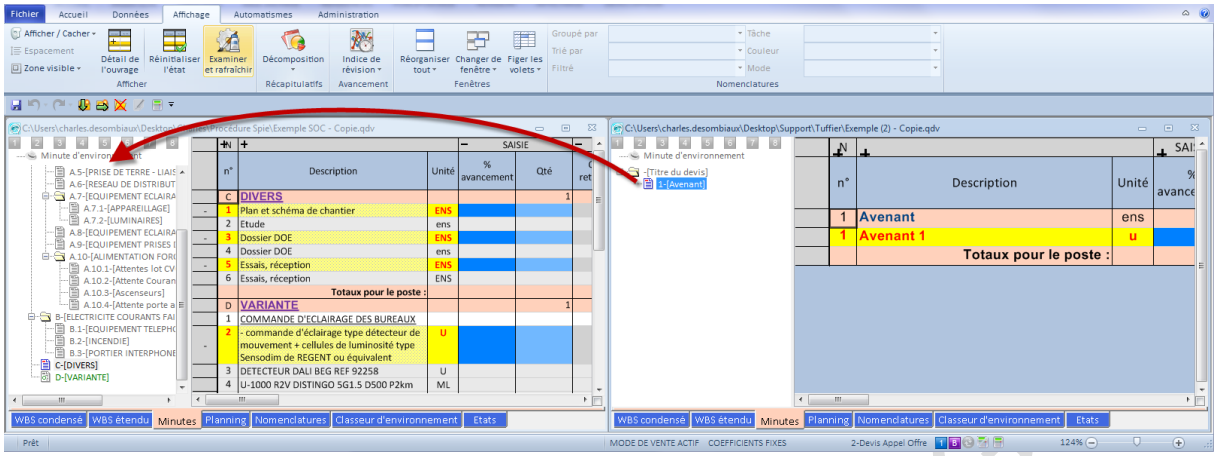

Lorsque vous avez terminé d'importer vos avenants, rendez-vous dans l'onglet **CLASSEUR D'ENVIRONNEMENT**, feuille **RÉCAP. SITUATIONS** puis saisissez le montant de votre avenant.

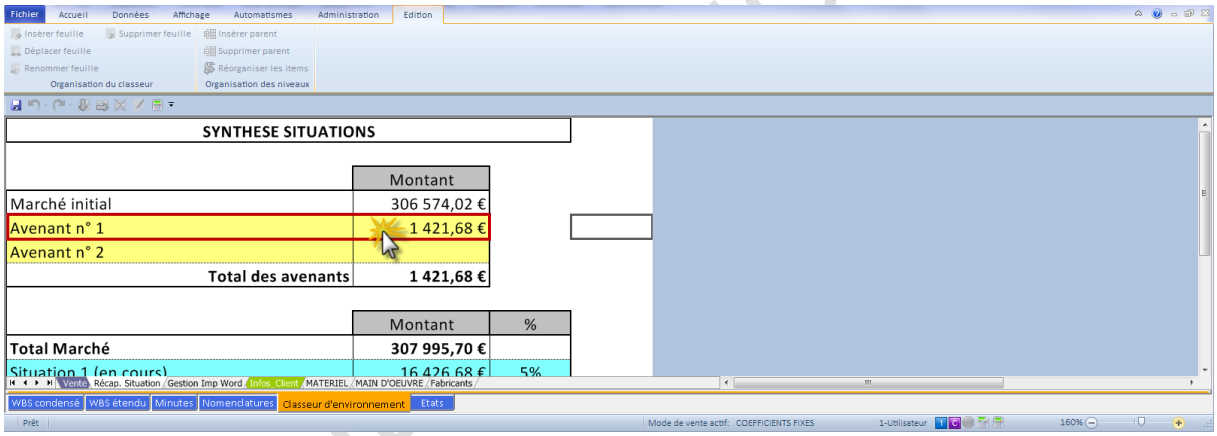

QDV7 peut gérer jusqu'à 20 avenants par devis.

EURO ID TECHNOLOGIES