

EURO ID TECHNOLOGIES

PROCÉDURE QDV7

CRÉER DES SITUATIONS SOUS QDV7

EURO ID TECHNOLOGIES

1, rue de la Martinerie – 78 610 LE PERRAY EN YVELINES

SUPPORT TECHNIQUE

Tél. : +33 (2) 99 73 52 06

Adresse e-mail : support@euroid.fr

Site web: <http://www.euroid.fr/>

Table des matières

Leçon 1: Création de situations orientées WBS	2
Leçon 2: Création de situations orientées MINUTES	6
Leçon 3: Gestion d'un avenant.....	10

Leçon 1: Création de situations orientées WBS

Après la signature du marché, l'utilisateur peut avoir besoin de passer son devis en situation de travaux en prévision des facturations au client.

Avant de passer le devis en situation, il est nécessaire de pousser une nouvelle version car le passage en situation entraîne le forçage de tous les prix de vente du devis.

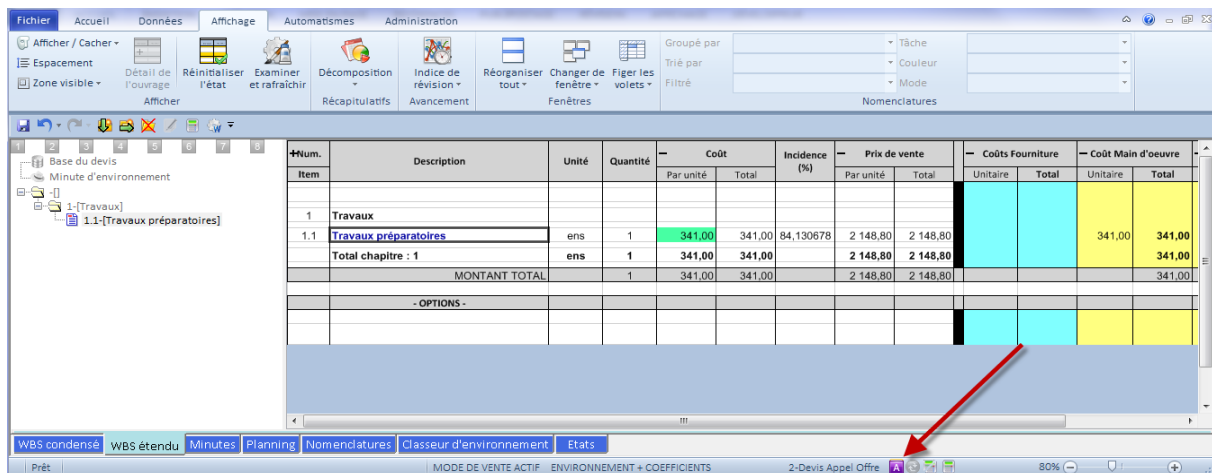

Item	Description	Unité	Quantité	Coût		Incidence (%)	Prix de vente		Coûts Fourniture		Coût Main d'œuvre	
				Par unité	Total		Par unité	Total	Unitaire	Total	Unitaire	Total
1	Travaux											
1.1	Travaux préparatoires	ens	1	341,00	341,00	84,130678	2 148,80	2 148,80			341,00	341,00
	Total chapitre : 1	ens	1	341,00	341,00		2 148,80	2 148,80				341,00
	MONTANT TOTAL		1	341,00	341,00		2 148,80	2 148,80				
	- OPTIONS -											

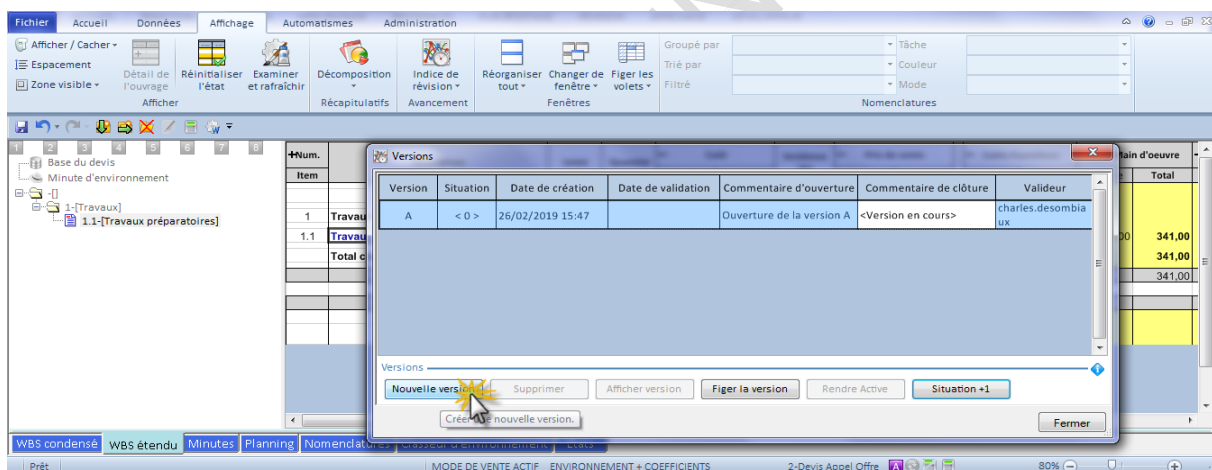

Version	Situation	Date de création	Date de validation	Commentaire d'ouverture	Commentaire de clôture	Valideur
A	< 0 >	26/02/2019 15:47		Ouverture de la version A	<Version en cours>	charles.desombiaux

Buttons: Nouvelle version, Supprimer, Afficher version, Figurer la version, Rendre Active, Situation +1, Créer une nouvelle version, Fermer

Ensuite, pour passer un devis en situation, cliquez sur la lettre violette en bas du logiciel QDV7.

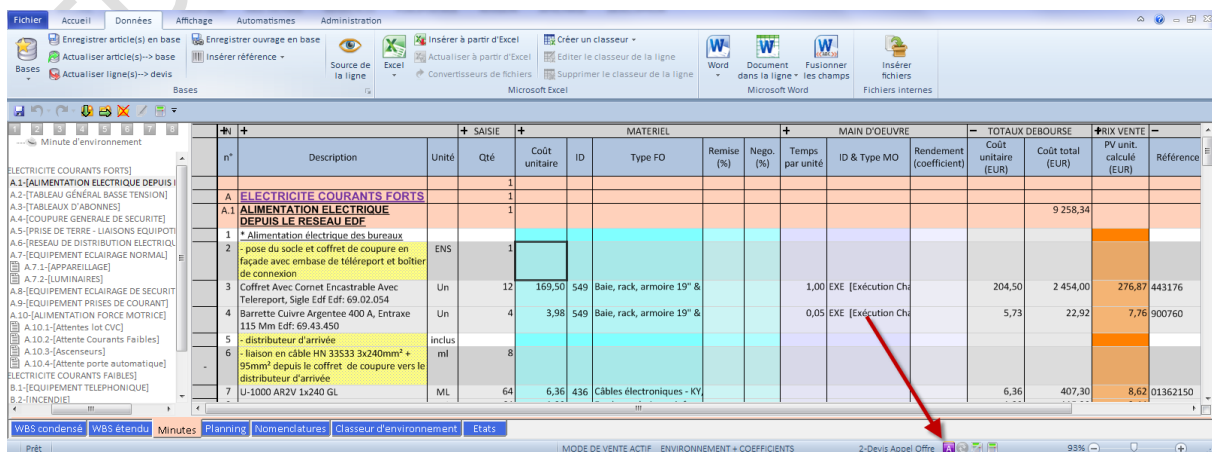

n°	Description	Unité	Qté	Coût unitaire	ID	Type FO	Remise (%)	Nego. (%)	Temps par unité	MAIN D'OEUVRE		TOTALS DEBOURSE		PV unit. calculé (EUR)	Référence
										ID & Type MO	Rendement (coefficient)	Coût unitaire (EUR)	Coût total (EUR)		
A.1	ELECTRICITE COURANTS FORTS		1												
A.2	ALIMENTATION ELECTRIQUE DEPUIS LE RESEAU EDF		1									9 258,34			
1	* Alimentation électrique des bureaux	ENS	1												
3	Coffret Avec Cornet Encastrable Avec Telereport, Sigle Edf Ed: 69.02.054	Un	12	169,50	549	Baie, rack, armoire 19" &			1,00	EXE [Exécution Ch		204,50	2 454,00	276,87	443176
4	Barrette Cuivre Argentée 400 A, Entraxe 115 Mm Ed: 69.43.450	Un	4	3,98	549	Baie, rack, armoire 19" &			0,05	EXE [Exécution Ch		5,73	22,92	7,76	900760
5	- distributeur d'arrivée	inclus													
6	- liaison en câble HN 3x333 3x240mm² + 95mm² depuis le coffret de coupure vers le distributeur d'arrivée	mil	8												
7	U-1000 AR2V 1x240 GL	ML	64	6,36	436	Câbles électroniques - KY						6,36	407,30	8,62	01362150

Une fenêtre s'ouvre, cliquez sur **SITUATION + 1**, afin de passer le devis en situations, puis sélectionnez si vous souhaitez faire des situations de travaux sur votre **WBS** ou sur vos lignes de **MINUTES** (WBS pour cette leçon).

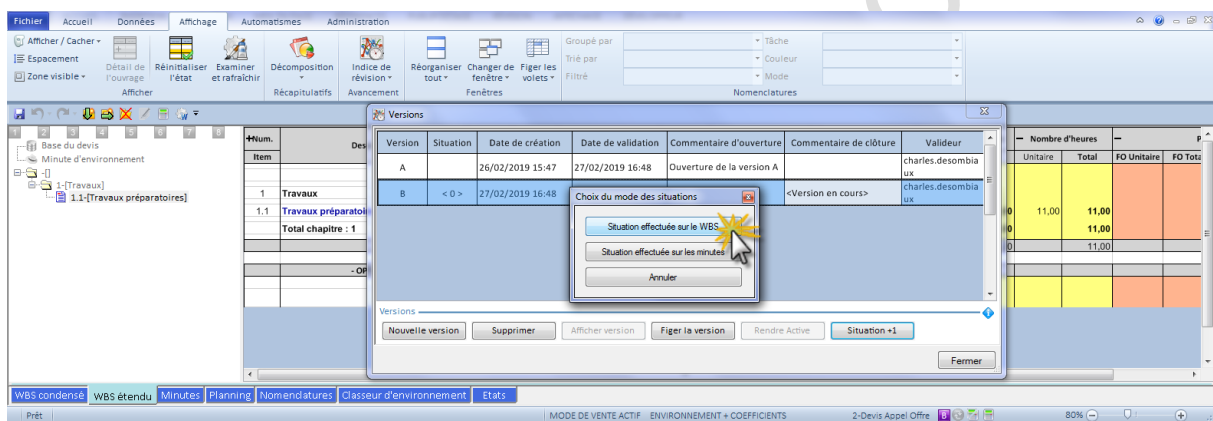
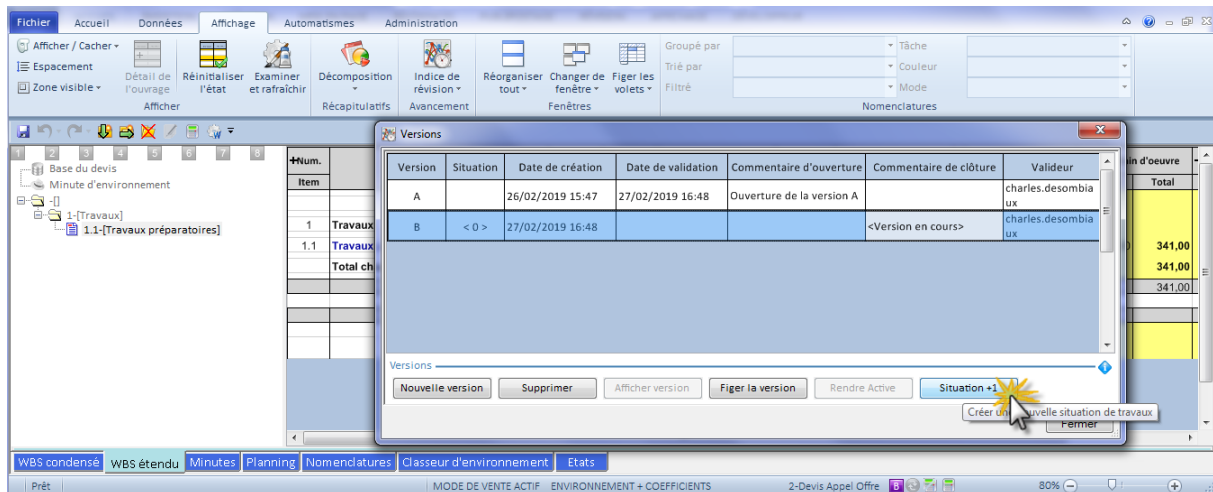

Une fois la manipulation terminée, de nouvelles colonnes apparaissent dans votre **WBS**.

Les colonnes **AVANCEMENT** servent à saisir un pourcentage ou une quantité d'avancement pour chaque chapitre. Le pourcentage est prioritaire à la quantité.

Item	Description	Unité	Quantité	AVANCEMENT		SITUATION EN COURS		SITUATION CUMULEE			
				% Saisie	Qté Saisie	Qté retenue	Montant	% calculé	Qté	Montant	% calculé
A	ELECTRICITE COURANTS FORTS										
A.1	ALIMENTATION ELECTRIQUE DEPUIS LE RESEAU EDF			45%		0,45	5 641,62	45%	0,45	5 641,62	45%
A.2	TABLEAU GÉNÉRAL BASSE TENSION										
A.3	TABLEAUX D'ABONNES			55%		0,55	14 911,06	55%	0,55	14 911,06	55%
A.4	COUPEURE GENERALE DE SECURITE										
A.5	PRISE DE TERRE - LIAISONS EQUIPOTENTIELLES										
A.6	RESEAU DE DISTRIBUTION ELECTRIQUE										

En fonction des valeurs saisies, les colonnes **SITUATION EN COURS**, **SITUATION CUMULÉE**, **DEVIS MARCHÉ** et **RESTE À FACTURER** se remplissent automatiquement.

Vous pouvez voir un récapitulatif de vos situations de travaux dans l'onglet **CLASSEUR D'ENVIRONNEMENT**, feuille **RÉCAP. SITUATIONS**.

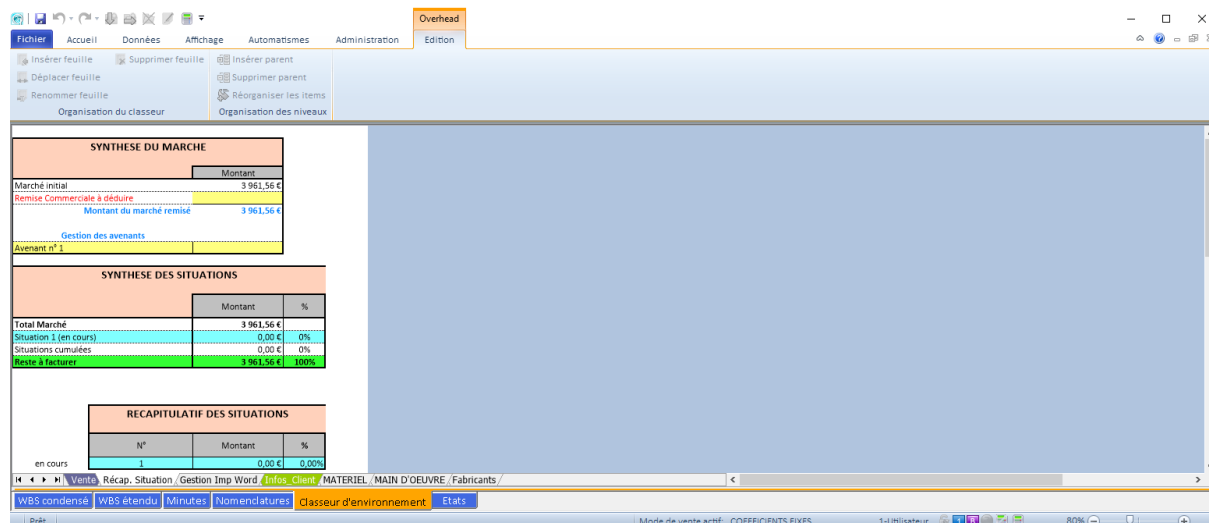

Une fois les pourcentages ou quantités d'avancement saisis, vous pouvez imprimer vos situations de travaux en vous rendant dans l'onglet **ÉTAT** → bouton **CHARGER ÉTAT**, puis en chargeant un profil **SITUATION**.

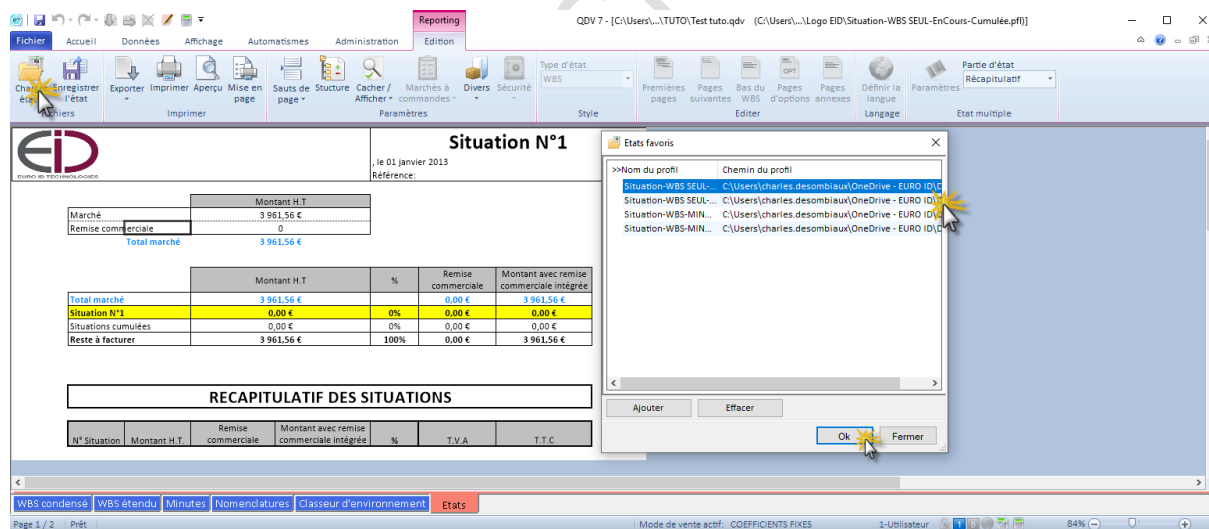

Pour pousser une nouvelle situation, cliquez de nouveau sur la lettre violette en bas du logiciel QDV7, puis sur le bouton **SITUATION + 1**.

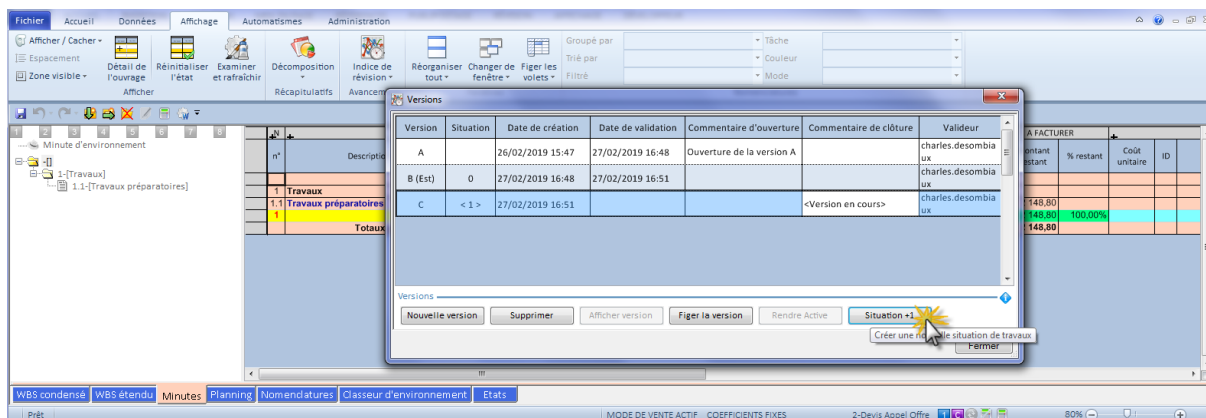

Leçon 2: Création de situations orientées MINUTES

Après la signature du marché, l'utilisateur peut avoir besoin de passer son devis en situation de travaux en prévision des facturations au client.

Avant de passer le devis en situation, il est nécessaire de pousser une nouvelle version car le passage en situation entraîne le forçage de tous les prix de vente du devis.

Item	Description	Unité	Quantité	Coût		Incidence (%)	Prix de vente		Coûts Fourniture		Coût Main d'oeuvre	
				Par unité	Total		Par unité	Total	Unitaire	Total	Unitaire	Total
1	Travaux											
1.1	Travaux préparatoires	ens	1	341,00	341,00	84,130678	2 148,80	2 148,80			341,00	341,00
	Total chapitre : 1	ens	1	341,00	341,00		2 148,80	2 148,80				
	MONTANT TOTAL		1	341,00	341,00		2 148,80	2 148,80				341,00
	- OPTIONS -											

Version	Situation	Date de création	Date de validation	Commentaire d'ouverture	Commentaire de clôture	Valideur
A	< 0 >	26/02/2019 15:47		Ouverture de la version A	<Version en cours>	charles.desombiaux

Ensuite, pour passer un devis en situation, cliquez sur la lettre violette en bas du logiciel QDV7.

n°	Description	Unité	Qté	Coût unitaire	ID	Type FO	Remise (%)	Nego. (%)	Temps par unité	ID & Type MO	Rendement (coefficient)	Coût unitaire (EUR)	Coût total (EUR)	PV unit. calculé (EUR)	Référence
1	ELECTRICITE COURANTS FORTS		1												
2	Alimentation électrique des bureaux	ENS	1												
3	Coffret Avec Cornet Encastrable Avec Telereport, Sigle Edf Edf: 69.02.054	Un	12	169,50	549	Baie, rack, armoire 19"			1,00	EXE [Exécution Ch]		204,50	2 454,00	276,87	443176
4	Barrette Cuivre Argentée 400 A, Entraxe 115 Mm Edf: 69.43.450	Un	4	3,98	549	Baie, rack, armoire 19"			0,05	EXE [Exécution Ch]		5,73	22,92	7,76	900760
5	- distributeur d'arrivée	inclus													
6	- liaison en câble HN 3533 3x240mm² + 95mm² depuis le coffret de coupure vers le distributeur d'arrivée	mil	8												
7	U-1000 AR2V 1x240 GL	ML	64	6,36	436	Câbles électroniques - KY						6,36	407,30	8,62	01362150

Une fenêtre s'ouvre, cliquez sur **SITUATION + 1**, afin de passer le devis en situations, puis sélectionnez si vous souhaitez faire des situations de travaux sur votre **WBS** ou sur vos lignes de **MINUTES** (**MINUTES** pour cette leçon).

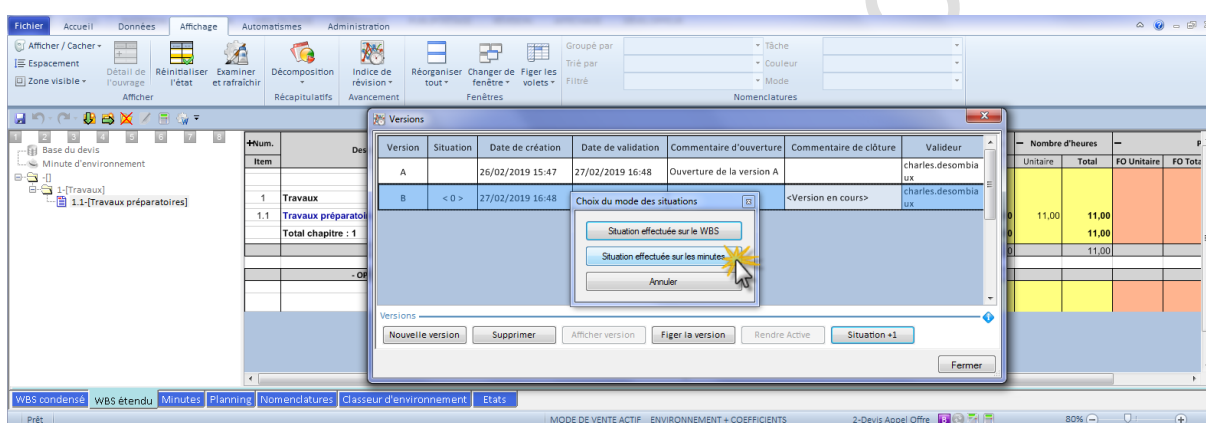
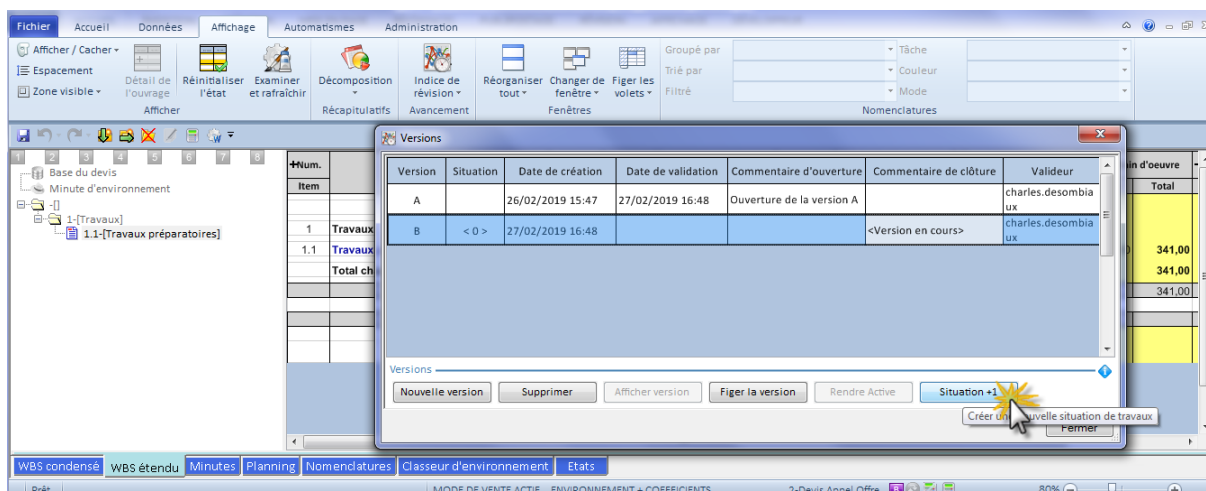

Une fois la manipulation terminée, de nouvelles colonnes apparaissent dans l'onglet **MINUTES**.

Les colonnes **AVANCEMENT** servent à saisir un pourcentage ou une quantité d'avancement pour chaque chapitre. Le pourcentage est prioritaire à la quantité.

Fichier

Accueil

Données

Affichage

Automatismes

Administration

Couper -

Copier -

Coller

Reproduire la mise en forme

Glossaire

Calibri

11

A

B

I

U

Police

Fusionner et centrer -

Rechercher

Signets

Postes

Numérotation

Sélection

Insérer

Supprimer

Format

Recalculer

Recalculer

Option

Total

Forcé

Navigation

Editer

Minuts d'environnement

A-ELECTRICITE COURANTS FORTS

A.1-[ALIMENTATION ELECTRIQUE DEPUIS LE RESEAU EDF]

A.1.1-[ALIMENTATION ELECTRIQUE DEPUIS LE RESEAU EDF]

A.1.1.1-[Alimentation électrique des bureaux]

A.1.1.1.1-[pose du socle et coffret de coupure en façade avec embase de téléreport et boîtier de connexion]

A.1.1.1.1.1-[Coffret Avec Cornet Encastrable Avec Téléreport, Sigle Edf Edf: 69.02.054]

A.1.1.1.1.1.1-[Barrette Cuivre Argentée 400 A, Extraxe 115 Mm Edf: 69.43.450]

A.1.1.1.1.1.1.1-[distributeur d'arrivée]

A.1.1.1.1.1.1.1.1-[liaison en câble HN 33S33 3x240mm² + 95mm² depuis le coffret de coupure vers le distributeur d'arrivée]

A.1.1.1.1.1.1.1.1.1-[U-1000 AR2V 1x240 GL]

B-ELECTRICITE COURANTS FAIBLES

B.1-EQUIPEMENT TELEPHONIQUE

B.2-INCENDIE

n°	Description	Unité	SAISIE		SITUATION EN COURS			SITUATION CUMULEE			DEVIS MARCHE		RESTE A FACTURER		
			% avancement	Qté	Qté retenue	Montant avancement	% avancement	Qté	Montant avancement	% avancement	Qté initiale	PV unitaire	PV total	Qté restante	Montant restant
A	ELECTRICITE COURANTS FORTS														
A.1	ALIMENTATION ELECTRIQUE DEPUIS LE RESEAU EDF										12 536,94		12 536,94		
1	* Alimentation électrique des bureaux														
2	pose du socle et coffret de coupure en façade avec embase de téléreport et boîtier de connexion	ENS								1,00	3 353,48	3 353,48	1,00	3 353,48	100
3	Coffret Avec Cornet Encastrable Avec Téléreport, Sigle Edf Edf: 69.02.054	Un								12,00			12,00		
4	Barrette Cuivre Argentée 400 A, Extraxe 115 Mm Edf: 69.43.450	Un								4,00			4,00		
5	distributeur d'arrivée	inclus													
6	liaison en câble HN 33S33 3x240mm² + 95mm² depuis le coffret de coupure vers le distributeur d'arrivée	ml								8,00	107,04	856,32	8,00	856,32	100
7	U-1000 AR2V 1x240 GL	ML								64,00			64,00		

WB5 condensé

WB5 étendu

Minutes

Planning

Nomenclatures

Classeur d'environnement

Etats

MODE DE VISITE ACTUELLE: COORDONNÉES EXTERIEURES

Nb (page) total: 1

3-Devis Appel Offert

93%

En fonction des valeurs saisies, les colonnes **SITUATION EN COURS**, **SITUATION CUMULÉE**, **DEVIS MARCHÉ** et **RESTE À FACTURER** se remplissent automatiquement.

Vous pouvez voir un récapitulatif de vos situations de travaux dans l'onglet **CLASSEUR D'ENVIRONNEMENT**, feuille **RÉCAP. SITUATIONS**.

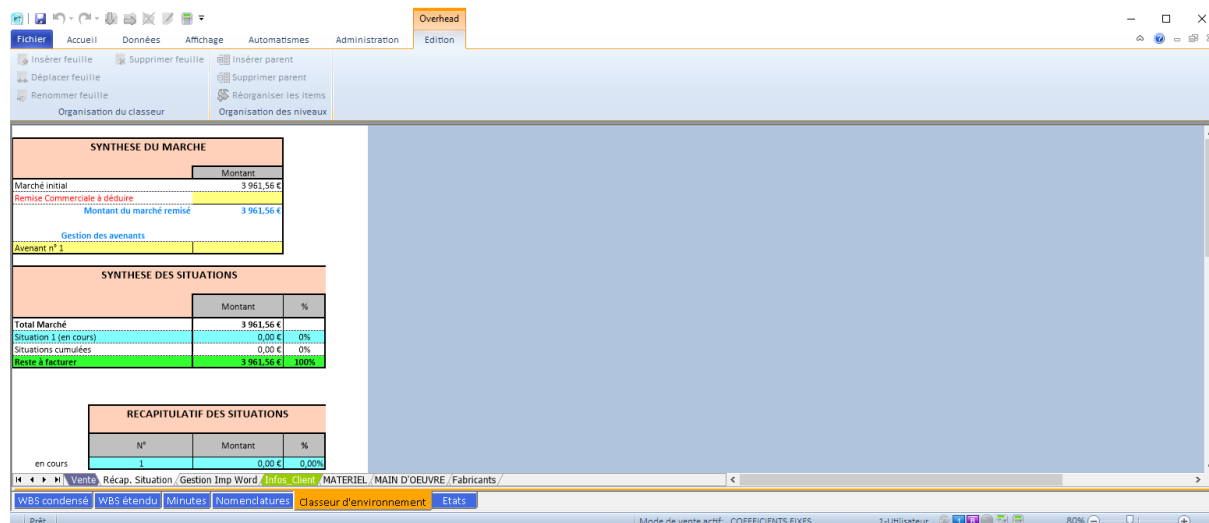

Une fois les pourcentages ou quantités d'avancement saisis, vous pouvez imprimer vos situations de travaux en vous rendant dans l'onglet **ÉTAT** → bouton **CHARGER ÉTAT**, puis en chargeant un profil **SITUATION**.

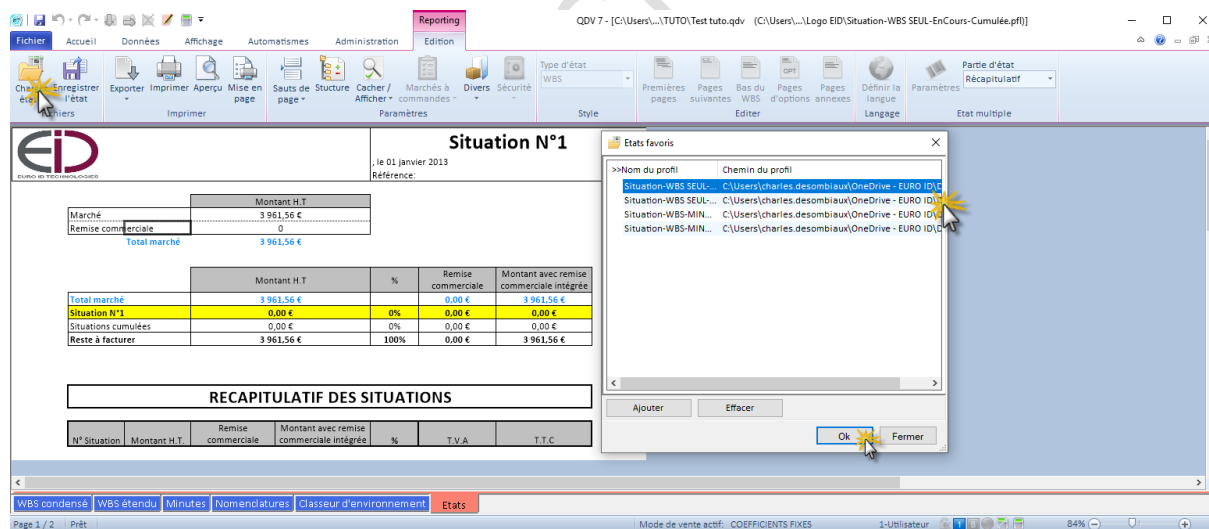

Pour pousser une nouvelle situation, cliquez de nouveau sur la lettre violette en bas du logiciel QDV7, puis sur le bouton **SITUATION + 1**.

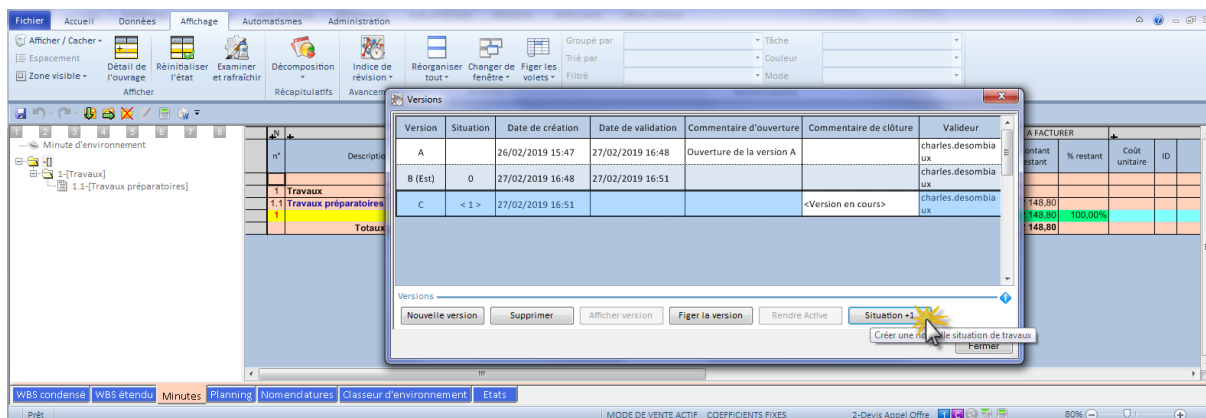

Leçon 3: Gestion d'un avenant

Pendant l'avancement des situations, l'utilisateur peut avoir besoin de saisir des avenants dans le devis.

Pour saisir des avenants dans un devis passé en Situation, créez tout d'abord un nouveau devis, puis saisissez votre avenant.

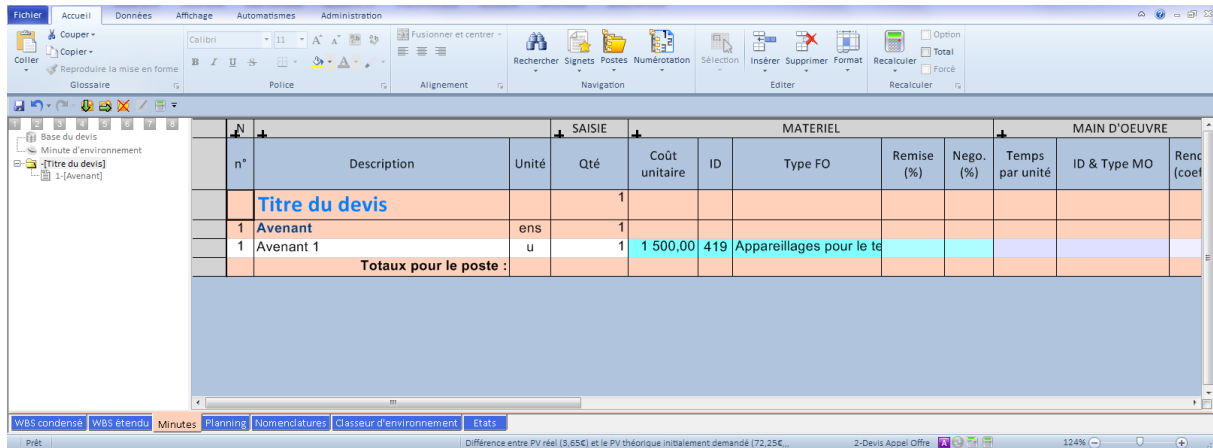

Passez ensuite le devis en situation en cliquant sur la lettre violette en bas du logiciel QDV7, puis sur le bouton **SITUATION + 1**.

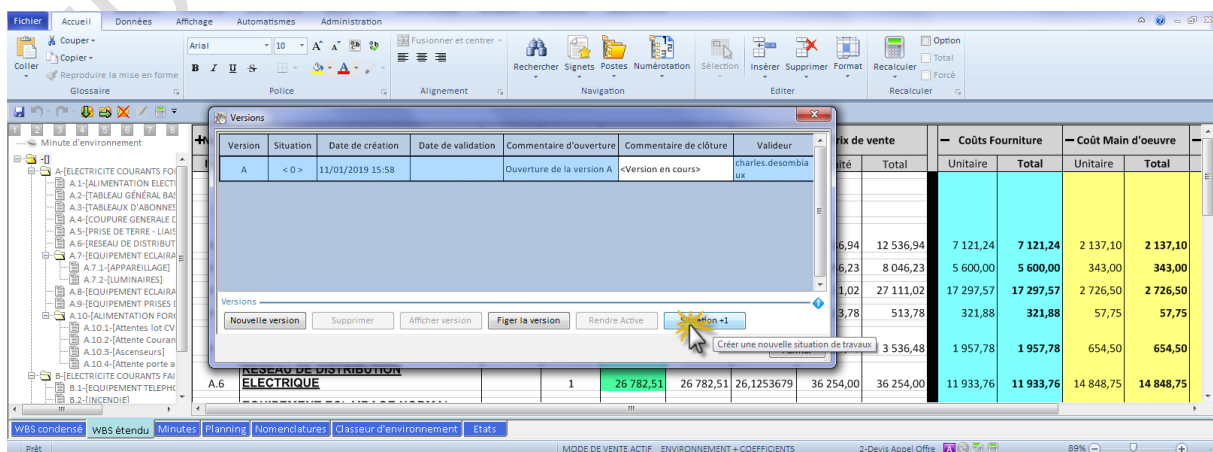
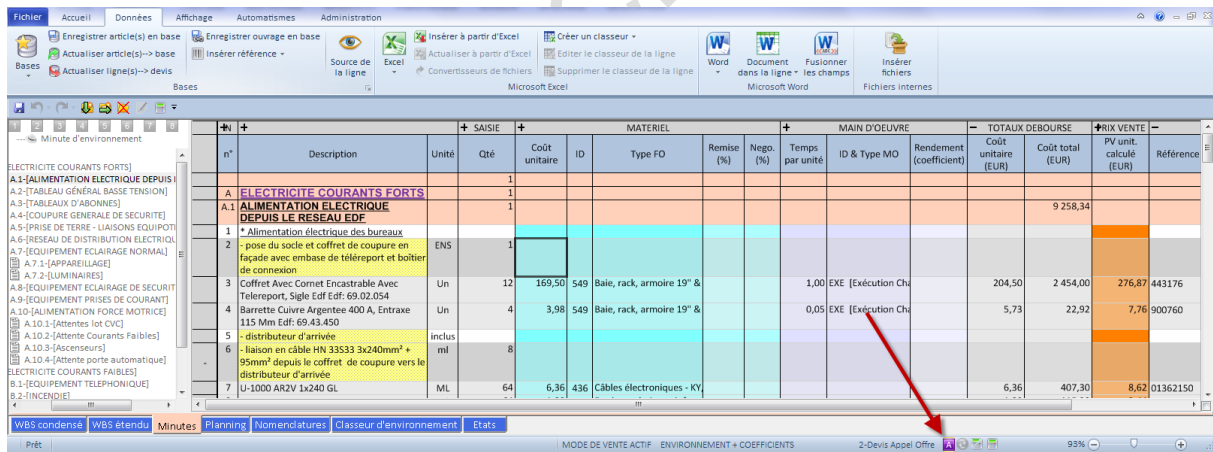

Ouvrez ensuite le devis dans lequel vous souhaitez importer votre avenant.

Faites un copier-coller du chapitre contenant l'avenant, dans le devis cible.

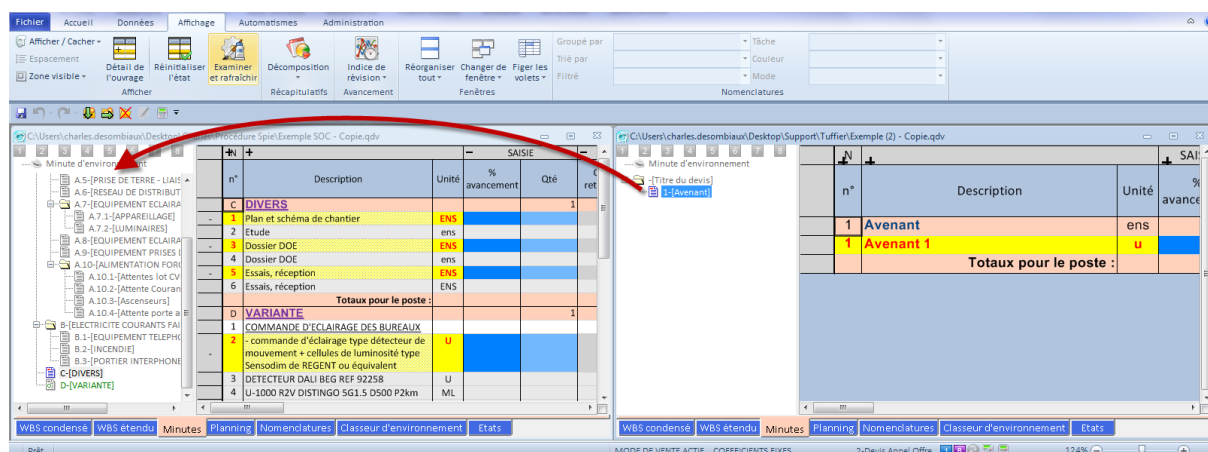

Lorsque vous avez terminé d'importer vos avenants, rendez-vous dans l'onglet **CLASSEUR D'ENVIRONNEMENT**, feuille **RÉCAP. SITUATIONS** puis saisissez le montant de votre avenant.

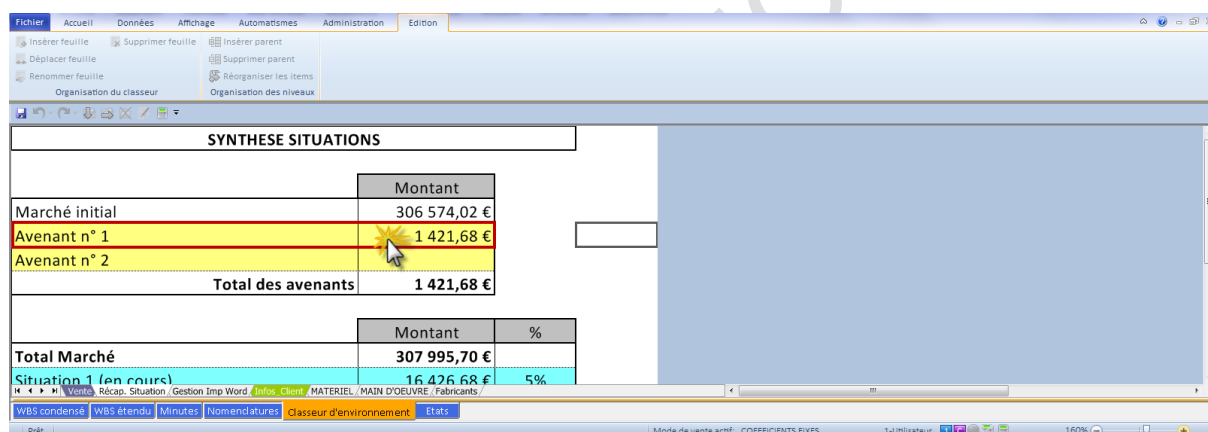

QDV7 peut gérer jusqu'à 20 avenants par devis.